

c/o Einwohnergemeinde Saanen

Wohnhaus Rotli

Chrützgasse 7, 3780 Gstaad



Zu vermieten

3-Zimmerwohnung im Erdgeschoss West		
Bezeichnung	Beschrieb	Mietzins p. Monat
<p>3-Zimmerwohnung EG ca. 65 m²</p> <p>1 Einstellhallenplatz UG</p>	<ul style="list-style-type: none"> • Küche • Wohn-/Esszimmer • 2 Schlafzimmer • Badezimmer / WC • Kellerabteil • Sitzplatz im Freien • 1 Einstellhallenplatz im UG <p>Zur Mitbenutzung:</p> <ul style="list-style-type: none"> • Waschküche / Trockenraum • Velo-/Skiraum • Rasen • Aussenparkplatz 	<p>Mietzins: Fr. 1'201.00</p> <p>NK Akonto: Fr. 170.00</p> <p>Einstellhallenplatz Fr. 124.00</p> <p><u>Total Mietzins: Fr. 1'495.00</u></p>

2 bis 3 Personen-Haushalt wird bevorzugt.

Situationsplan:

Gstaad

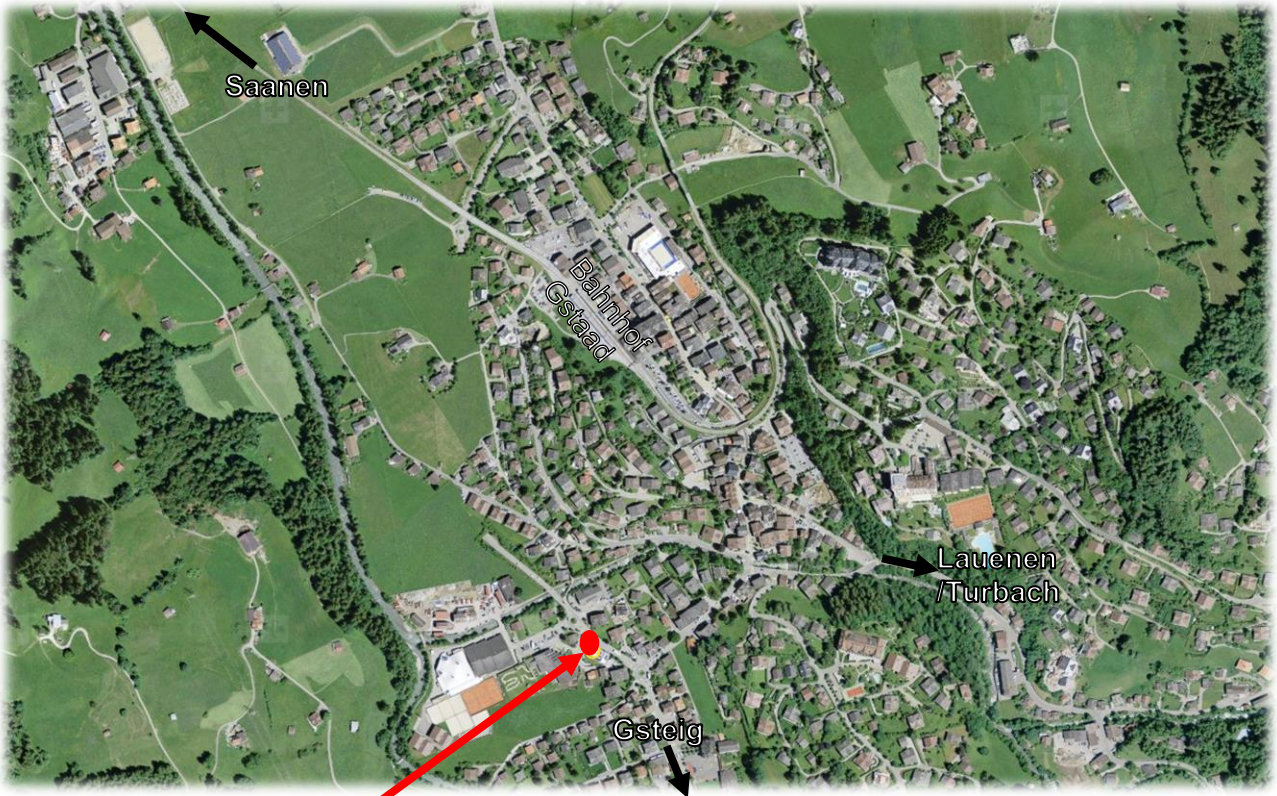

Wohnhaus Rotli, Chrützgasse 7, 3780 Gstaad



Grundrissplan EG:

Chrützgasse 3

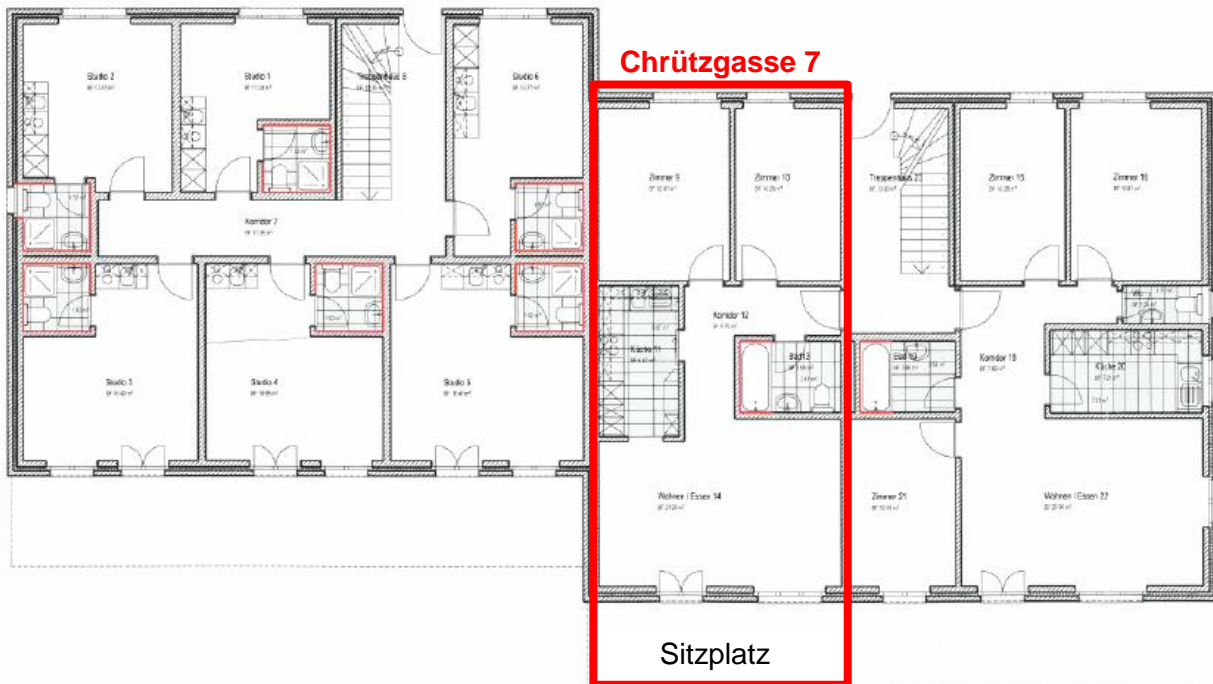

Fotos Wohnung





Bewerbung/Weitere Auskünfte

Für weitere Auskünfte und Informationen sind wir gerne für Sie da.

Betreibungsregisterauszug

Der Anmeldung ist ein **Betreibungsregisterauszug** (max. 1 Jahr alt) beizulegen. Dieser kann bei einer Post-Filiale bestellt werden oder beim Betreibungsamt Oberland in Thun (Tel. 031 635 57 57, ba.olwest@be.ch)

Wir freuen uns auf Ihre Bewerbung (Anmeldeformular & Betreibungsregisterauszug).

Wohnbau Kranich AG

c/o Einwohnergemeinde Saanen
Fachbereich Liegenschaften
Schönriedstrasse 8
3792 Saanen

Tel: 033 748 92 90

Mail: liegenschaftsverwaltung@saanen.ch

Web: <http://www.saanen.ch/de/verwaltung/wohnangebote/>

Wohnbau Kranich

c/o Einwohnergemeinde Saanen
3792 Saanen



Fachbereich Liegenschaften

☎ 033/748 92 90
E-Mail liegenschaftsverwaltung@saanen.ch
Web www.saanen.ch

Anmeldeformular Wohnungsvermietung

Objekt:	<u>Wohnhaus Rotli, Chrützgasse 7, 3780 Gstaad</u>
Wohnung:	<u>3-Zimmerwohnung EG West</u>
	<u>2 bis 3 Personen-Haushalt wird bevorzugt!</u>
Nebenträume:	<u>Keller-Abteil</u>
Zur Mitbenutzung:	<u>Waschküche, Velo-/Skiraum, Garten, Aussenparkplatz</u>
Mietzins, Nebenkosten, Parkplatz:	<u>1'201.00 + 170.00 NK-Akonto, Einstellhallenplatz 124.00</u>
Total Miete pro Monat:	<u>CHF 1'495.00 inkl. Einstellhallenplatz</u>
Wohnungsbesichtigung:	<u>Montag, 13. Mai 2024, 17h00 - 17h30</u>
Datum Eingabefrist:	<u>Freitag, 17. Mai 2024</u>
Bezugstermin:	<u>01. August 2024</u>

Personalien Mietinteressent

Familienname: _____ Vorname: _____

Geburtsdatum: _____ Zivilstand: _____

Nationalität: _____ Beruf: _____

Gegenwärtig Adresse, Strasse: _____

PLZ, Ort: _____

Telefon Mobile (erreichbar tagsüber): _____

E-Mail: _____

Name und Adresse des Arbeitgebers: _____

Weitere Angaben

Wohnhaft in der Gemeinde Saanen Von: _____ bis: _____

während den letzten 10 Jahren: Von: _____ bis: _____

Personalien Lebenspartner/in, welche(r) mit Ihnen wohnen wird

Familiennamē: _____ Vorname: _____

Geburtsdatum: _____ Zivilstand: _____

Nationalität: _____ Beruf: _____

Gegenwärtige Adresse: _____

Telefon privat: _____ Telefon Geschäft: _____

Name und Adresse des Arbeitgebers: _____

Weitere Angaben

Wohnhaft in der Gemeinde Saanen: Von: _____ bis: _____
(während den letzten 10 Jahren)

Von: _____ bis: _____

Zahl der Familienmitglieder / Bewohner

Erwachsene: _____ Kinder: _____

Kind (Vorname und Geburtsdatum): _____

Kind (Vorname und Geburtsdatum): _____

Kind (Vorname und Geburtsdatum): _____

Kind (Vorname und Geburtsdatum): _____

Grund des Wohnungswechsels?

Kündigung bisheriger Wohnung **(Kopie der Kündigung beilegen)**

andere Gründe: _____

Zusätzliche Angaben

Musikinstrument? Ja Nein welches?
Haustiere? Ja Nein welche?
Auto? Ja Nein Anzahl?
Sind Sie Raucher? Ja Nein

Bemerkungen:

Mit Ihrer Unterschrift ermächtigen Sie uns, Ihre Angaben betreffend Wohnsitzdauer in der Region Saanenland sowie die Steuerzahlen intern bei den zuständigen Ämtern der Gemeindeverwaltung Saanen zu überprüfen.

Ihre Angaben werden selbstverständlich vertraulich behandelt und dienen zur Auswahl der Mieter. Für Ihr Verständnis danken wir bestens.

Ich erkläre hiermit, dass alle gemachten Angaben in jeder Beziehung den Tatsachen entsprechen und nehme zur Kenntnis, dass unrichtige Angaben den Vermieter zur Vertragsauflösung berechtigen.

Ort, Datum:

Unterschrift:

Beilagen

Mit diesem ausgefüllten und unterschriebenen Formular benötigen wir **zwingend** einen **gültigen Betreibungsregisterauszug (maximal 1 Jahr alt)**.
Diesen können Sie an jeder Poststelle, oder via Internet bestellen.
Sollte dieser Auszug bei der Anmeldung fehlen, wird diese Wohnungsanmeldung **nicht weiterbearbeitet**.

Anmeldeformular und Betreibungsregisterauszug sind **bis zur Eingabefrist** (Datum, siehe oben) an die folgende Adresse zu senden:

Wohnbau Kranich AG
p. Adr. Einwohnergemeinde Saanen
Fachbereich Liegenschaften
Schönriedstrasse 8
3792 Saanen
Mail: liegenschaftsverwaltung@saanen.ch

Tel: 033 748 92 90